

Abrechnungssoftware für die Zahnarztpraxis

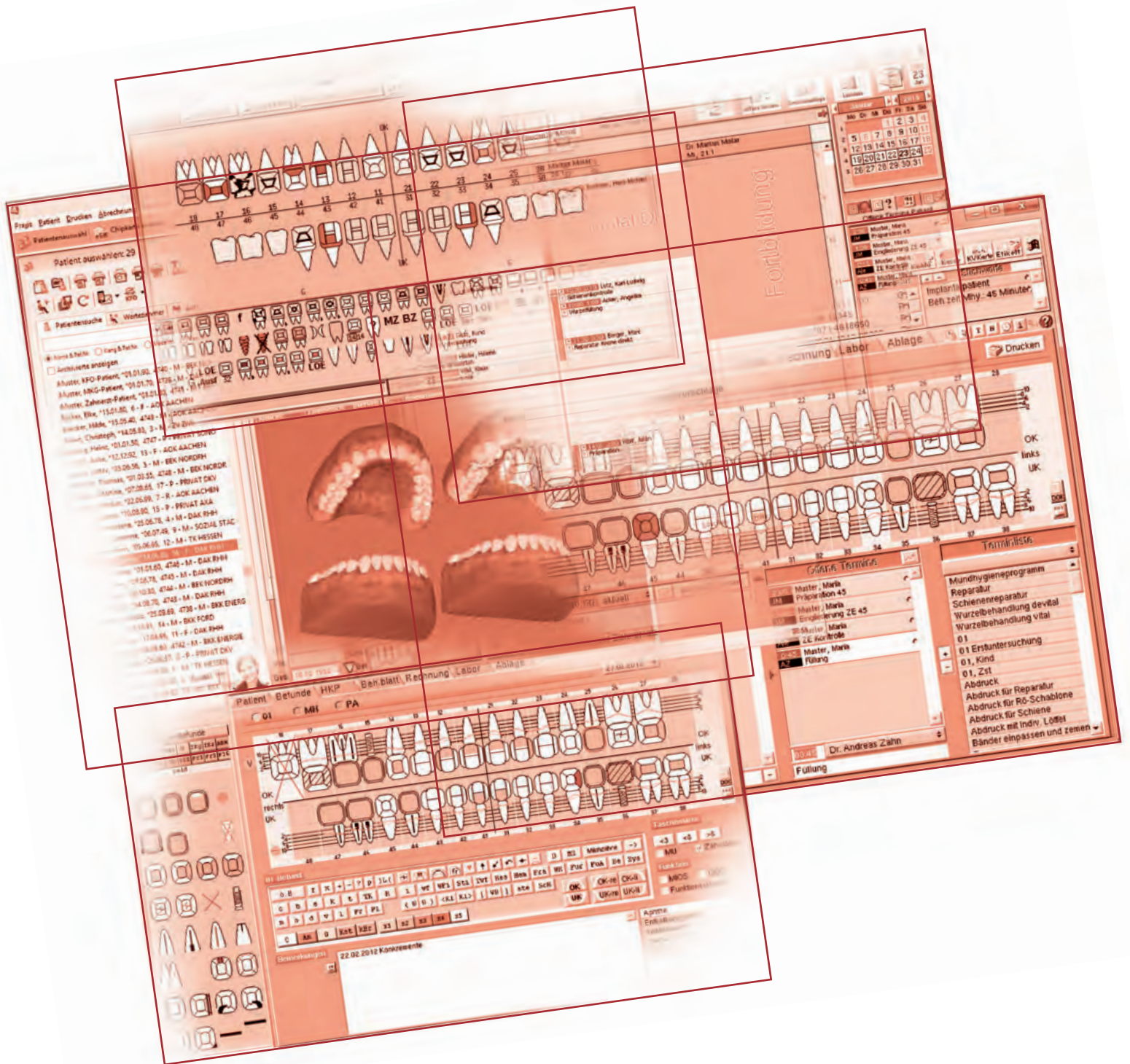

BranchenDatenVerarbeitung GmbH
 Ziegelstraße 1, 59439 Holzwickede, www.bdv.com

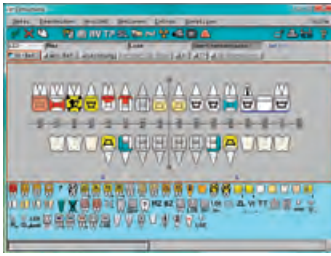

Vertrieb / Service:

Name	VISIDENT 2.0
Vertrieb seit wann	1993
Vertriebswege	Direktvertrieb, Geschäftsstellen, Händler
Anzahl der installierten Systeme	762
Demosoftware	ja
Anwenderschulung	ja, bei BDV oder individuell in der Praxis
Erreichbarkeit Hotline	8:30 – 13:00 und 13:30 – 17:00 Uhr
Technischer Support	Fernwartung: Online per DSL-*Internet*/ Telefon per ISDN-*Telefon*

Technische Voraussetzungen:

Hardware	ab > Intel Core 2 Duo, QuadCore, 4.096 MB RAM, 500 GB (Nadel-, Tintenstrahl- und Laserdrucker, Tastatur- und ext. eGK-eHealth-Kartenleser, Datensicherung über USB-Stick/DVD-RW, USB-ext. Platte, NAS-Server)
Betriebssystem	Windows 7/8-Professional, Linux-Suse, Windows 2008/12-Server, 2008/12-Terminalserver (lauffähig unter XP und 2003-Server, jedoch gibt es für diese Betriebssysteme seit April 2014 keine Updates mehr!)
Netzwerkfähig	ja
Speicherbedarf	ab 1.024 MB RAM, ab 500 GB-Magnetplatte
Upgrades	ja

Software:

Art der Benutzeroberfläche	grafische Benutzeroberfläche
Intuitive Bedienbarkeit	ja
Anzahl der Arbeitsplätze	unbegrenzt
Passwortschutz / Tastatursperre	ja / ja
Schnittstellen	Bildspeicherung digital/intraorale Kamera und digitales Röntgen div. Anbieter, Datentransfer Dentallabor, Finanzbuchhaltung, Office-System (Text/Tabelle), Daisy, ParoStatus mit Spracheingabe, CMDfact-Funktionsanalyse, SynMedico (infoskop), SAP/VDDS/VDDS-Media
Mausunterstützung	ja
Sprachsteuerung	nein
Touchscreen-Unterstützung	ja
Mehrfacher Programmstart/Arbeitsplatz?	ja / multitasking
Datenübernahme möglich	ja, VDDS-Konvertierung
Abrufbare Standards	Behandlungs- und Zahnhistorie, Dokumentationsarchivierung zum Patienten, direkter Rezeptausdruck, direkter AU-Druck, Milchzahndarstellung / Wechselgebiss
Voreinstellung von Behandlungsketten	ja
Indiv. Leistungserfassung	ja
Nicht-zahnbezogene Leistungserfassung	ja
Verarbeitung „zahnungsgleicher Maßnahmen“	ja
Plausibilitätsprüfung	ja
OP-Zuschlagsberechnung	ja
Privatliquidation	ja
Planung / Abrechnung	Zahnersatz, KFO, Eigenlaborabrechnung, Kieferbruch- und Parodontalbehandlung, Gnathologie, Implantologie
Termine	Terminvorschläge, Kettentermine, Notfallpatienten, Recall-Verwaltung, Zimmerverwaltung, Wartezimmerliste, E-Mail/SMS-Verwaltung
Statistiken	offene Posten, Pat. Fall- und Tagesstatistik, Budgetrechnung (Monat/ Quartal/Degression/Auswertung), HVM für Westfalen-Lippe/Bayern, Stundensatzkalkulation
Materialverwaltung	Materialliste unter Berücksichtigung des MPG, MP-Manager (patientenbezogene Verarbeitung von Materialien, Hygiene- und Geräteverwaltung, Einsatz Barcode-Scanner, Verwaltung Steri-Protokolle, Datensicherheitsblätter), Chargenrückverfolgung, QM
Finanzfunktionen	Kassenbuch, Mahnverwaltung, Übergabe zu Lexware-Buchhalter oder FIBUdoc
Sonderfunktionen	Geburtsdaysverwaltung, SQL-Datenabfrage, Urlaubsplanung, ORGANIZER zum Optimieren der Praxisabläufe, E-Mail/SMS-Verwaltung, neues Rechnungsformular nach DIN-Vorgabe, SEPA-Verfahren
Spezialfunktionen	XML-Import/Export ab 01.12.2012, KB+PA KZV-Online-Abrechnung ab 01.12.2012, Mandantenfähigkeit/Archivierungssystem, Prothetikvisualisierung / Einrichtung Heimarbeitsplatz, Recall per E-Mail

DAMPSOFT GmbH
 Vogelsang 1, 24351 Damp, www.dampsoft.de



Vertrieb / Service:

Name	DS-Win
Vertrieb seit wann	seit 1986
Vertriebswege	Direktvertrieb und Depots
Anzahl der installierten Systeme	11.000
Demosoftware	ja
Anwenderschulung	ja, Preis auf Anfrage
Erreichbarkeit Hotline	Mo.-Fr. 8:00 – 17:00 Uhr
Technischer Support	per Telefon, Online, sehr ausführliche Dokumentationen und Anleitungen über Homepage öffentlich zugänglich.

Technische Voraussetzungen:

Hardware	ab Intel i3 mit mindestens 2GB Ram
Betriebssystem	Ab Windows-Vista für die Stationen. Ab Windows-Server2008 für Server.
Netzwerkfähig	ja
Speicherbedarf	mindestens 2 GByte auf der Server-Festplatte
Upgrades	ja

Software:

Art der Benutzeroberfläche	grafische Benutzeroberfläche
Intuitive Bedienbarkeit	Windows Design
Anzahl der Arbeitsplätze	Es können maximal neun Praxen verwaltet werden.
Passwortschutz / Tastatursperre	ja/nein
Schnittstellen	Anschlüsse für: Bildspeicherung Intraoralkamera und digitales Röntgen, Datentransfer / Dentallabor, Finanzbuchhaltung Textbearbeitung
Mausunterstützung	ja
Sprachsteuerung	ja
Touchscreen-Unterstützung	ja
Mehrfacher Programmstart/Arbeitsplatz?	nein
Datenübernahme möglich	ja
Abrufbare Standards	k. A.
Voreinstellung von Behandlungsketten	ja
Indiv. Leistungserfassung	ja
Nicht-zahnbezogene Leistungserfassung	ja
Verarbeitung „zahnungsgleicher Maßnahmen“	ja
Plausibilitätsprüfung	ja
OP-Zuschlagsberechnung	ja
Privatliquidation	ja
Planung / Abrechnung	Zahnersatz (Mehrkostenabrechnung), Kieferorthopädie, Kieferchirurgie (GÖA), Eigenlaborabrechnung (BEL/BEB), Kieferbruchbehandlung, Parodontalbehandlung, Gnathologie (FAL), Implantologie
Termine	Terminvorschlag, Durchlaufoptimierung / Wartezeitenminimierung, Notfallpatienten, Recall-Verwaltung
Statistiken	Verfolgung der offenen Kostenpläne, Patienten Fall- und Tagesstatistiken, Budgetrechnung Monats- u. Quartalsstatistik, Degression, Honorarabzug, Auswertung (Behandler, Punktzahlen, Honorar)
Materialverwaltung	Lagerverwaltung, Bestellverwaltung, Einkaufsoptimierung
Finanzfunktionen	Kassenbuch, Electronic Cash, Mahnverwaltung
Sonderfunktionen	Urlaubsplanung, Krankheitstage (Behandler und HelferIn)
Spezialfunktionen	Recall per E-Mail und SMS, Terminal-Server-Zugang, Terminerinnerungen per SMS, Online-Terminmanagement, Anbindung an Telefonanlage

DENS GmbH
Berliner Str. 13, 14513 Teltow bei Berlin
Tel.: 0 33 28 / 33 45 40, Fax: 0 33 28 / 33 45 47, E-Mail: info@dens-berlin.com, www.zahnarztsoftware.de



Vertrieb / Service:

Name	DENSoffice EXPERIENCED (DOX)
Vertrieb seit wann	Zahnarztsoftware bereits seit 1988, die aktuelle Praxissoftware DOX seit 2008.
Vertriebswege	Direktvertrieb und Kundenempfehlung
Anzahl der installierten Systeme	Mehr als 90 % der über 2.000 Anwenderpraxen nutzen DOX im Mehrplatz.
Demosoftware	ja, kostenfrei
Anwenderschulung	hauseigene Akademie, in der Praxis, Onlineschulungen per Fernwartung, gebührenfreie Hotline (0800) 16-911-61
Erreichbarkeit Hotline	Montag bis Freitag 8:00 bis 18:00 Uhr durchgehend
Technischer Support	per Telefon, Online, Fernwartung via Teamviewer

Technische Voraussetzungen:

Hardware	Erhalten Sie auf Anfrage per Email an info@dens-berlin.com oder per Post
Betriebssystem	Empfehlung Windows 7, Freigabe ab Windows XP aufwärts.
Netzwerkfähig	ja
Speicherbedarf	im Vergleich zu ähnlichen Programmen nur sehr wenig Speicherplatz.
Upgrades	jederzeit möglich.

Software:

Art der Benutzeroberfläche	grafische Benutzeroberfläche
Intuitive Bedienbarkeit	leichte Bedienung auch für ungelernetes Personal
Anzahl der Arbeitsplätze	Durch DENS nicht begrenzt. Keine Zusatzkosten für 3. bis 35. Arbeitsplatz.
Passwortschutz / Tastatursperre	ja/nein
Schnittstellen	Anbindung an digitale Röntgen- und Bildverwaltungsprogramme, diverse Schnittstellen zu Fremdprogrammen, wie DAISY, HOZ, FIBOdoc, Lexware Buchhalter, sowie Unterstützung der Standards VDDS media; VDDS-RZ; VDDS XML und VDDS Labor Client
Mausunterstützung	ja
Sprachsteuerung	ja, in Zusammenarbeit mit Nuance
Touchscreen-Unterstützung	ja
Mehrfacher Programmstart/Arbeitsplatz?	Programm kann an mehreren Arbeitsplätzen gleichzeitig benutzt werden.
Datenübernahme möglich	ja, aus fast allen Systemen. Kosten entstehen bei Übernahmen mit der höchsten Qualität per VDDStransfer.
Abrufbare Standards	Rezeptausdruck, AU-Druck, Zahnhistorie, Milchzahndarstellung/Wechselgebiss, Behandlungshistorie/01-Befunde/Patientenquittung u.v.m.
Voreinstellung von Behandlungsketten	ja
Indiv. Leistungserfassung	ja
Nicht-zahnbezogene Leistungserfassung	ja
Verarbeit. „zahnungsgleicher Maßnahm.“	ja
Plausibilitätsprüfung	ja
OP-Zuschlagsberechnung	ja
Privatliquidation	ja
Planung / Abrechnung	KCH und Zahnersatz (Mehrkostenabr.), Parodontalbeh., Kieferbruchbeh., Prophylaxe, Implantologie, KFO (BEMA, GOZ u. GOÄ) und Eigenlaborabr. (BEL/BEB), Patientenaufklärung, Planbuch für Controlling, Terminplanung Mit DENSTIME können für beliebig viele Behandler, Räume und Patienten Termine verwaltet und eingetragen bzw. nach Patientenwunsch gestaltet werden.
Statistiken	Patienten- und Leistungsauskunft, Umsatzstatistiken für Behandler und Eigenlabor, Budgetplanung durch Degression und HVM-Statistiken, Berücksichtigung des Praxisstundensatzes mit automatischer GOZ-Faktor-Berechnung, Planbuch, Leistungsprotokolle etc.
Materialverwaltung	Lager- und Bestellverwaltung und Einkaufsoptimierung mit Zusatzsoftware über VDDS-Schnittstelle (z.B. AERA, Henry Schein bzw. DIOS MP, NWD bzw. Praxisprofiler MC, Pluradent bzw. proXlog etc.)
Finanzfunktionen	Kassenbuch mit Zusatzsoftware Fibudoc oder Lexware, Electronic Cash, Mahnverwaltung, Rechnungsausgangsbuch, Offene-Posten-Verwaltung, Ratenzahlungspläne, Berechnung von Verzugszinsen
Sonderfunktionen	Urlaub- und Krankheitstage, Geburtstagsverwaltung, Marketing, 3D-Videos, kontaktlose Anmeldung, Sterilbuch, QM-Handbuch, Aufgabenverwaltung
Spezialfunktionen	Echte Mandantenfähigkeit, Heimarbeitsplatz, Fernwartung, TAPI-Anbindung für Anrufe über PC, etc.

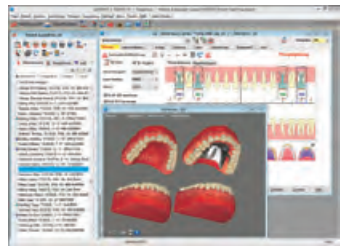

EVIDENT GmbH
Eberhard-Anheuser-Str. 3, 55543 Bad Kreuznach, www.evident.de, www.facebook.com/EVIDENT.GmbH

Vertrieb / Service:

Name	EVIDENT
Vertrieb seit wann	EVIDENT: 1997 (Vorgängerprogramm seit 1975)
Vertriebswege	Direktvertrieb und Kooperationen mit ausgesuchten Dentaldepots
Anzahl der installierten Systeme	2.200
Demosoftware	ja
Anwenderschulung	Online-Schulungen, Webinare und individuelle Termine
Erreichbarkeit Hotline	telefonisch von 7:30 bis 17:30 Uhr, freitags bis 14:00 Uhr (während der Abrechnungszeit bis 16:00 Uhr), auch Online-Dokumentation, Fax, E-Mail
Technischer Support	telefonisch von 8:30 bis 17:30 Uhr, freitags bis 16:00 Uhr

Technische Voraussetzungen:

Hardware	siehe www.evident.de
Betriebssystem	Windows 7 oder höher
Netzwerkfähig	ja
Speicherbedarf	siehe www.evident.de/hardware
Upgrades	ja

Software:

Art der Benutzeroberfläche	Windows Style Guide
Intuitive Bedienbarkeit	ja
Anzahl der Arbeitsplätze	keine Begrenzung
Passwortschutz / Tastatursperre	ja
Schnittstellen	VDDS Stammdaten, VDDS media, VDDS RZ, VDDS Fremdlabor, VDDS Transfer, DATEV-Finanzvollbuchhaltung, Word, Daisy, gelbe, rote Liste, DIOS MP, DIOS DM, verschiedene PA-Sonden, Medikamentendatenbanken mmiPharmindex und ifapPraxiscenter, Rechenzentren
Mausunterstützung	ja
Sprachsteuerung	nein
Touchscreen-Unterstützung	nein
Mehrfacher Programmstart/Arbeitsplatz?	ja
Datenübernahme möglich	ja, VDDS und andere
Abrufbare Standards	alle gängigen Funktionen für Zahnärzte, MKG-Chirurgen, KFO; Kassen- und Privatabrechnung, Gebührenkataloge, Finanzmodule, Patienten-Info-System, Chipkarten-Verwaltung, ZE privat und Kasse, Patientenverwaltung, 01-Befund (auch in 3D), Milchzahndarstellung, Befund- und Therapieassistent, Planungsmanagement, Kostenvoranschläge, Eigenlabor, Praxisgebühr, Textverarbeitung, Netzwerkfähigkeit, Zweigpraxen-Anbindung, Termin-Infosystem, Röntgen- und Keraschnittstelle/flexible Multimedia-Verwaltung, Patientendatenarchivierung, modernes Recall-System für SMS, E-Mail, Brief, Anruf, umfangreiche, individualisierbare Statistik ...
Voreinstellung von Behandlungsketten	ja
Indiv. Leistungserfassung	ja
Nicht-zahnbezogene Leistungserfassung	ja
Verarbeitung „zahnungsgleicher Maßnahmen“	ja
Plausibilitätsprüfung	ja
OP-Zuschlagsberechnung	ja
Privatliquidation	ja
Planung / Abrechnung	Zahnersatz, ZA, Kieferchirurgie, KFO, Eigenlaborabrechnung, Kieferbruch- und Parodontalbehandlung, Gnathologie, Implantologie, Behandlungsplaner u. a.
Termine	Termin-Informationssystem mit automatischer und manueller Terminvergabe, Terminketten, Ablaufoptimierung, Notfallpatienten, Recall-Verwaltung, Wartezimmerliste, Voreinstellung nach Behandlungsarten, Internet-Online-Terminvergabe
Statistiken	Statistische Auswertungen aller Art; umfangreiches Kontrollinstrument; Controlling, Entwicklungen über mehrere Zeiträume möglich, 100-Fall Statistik, Laborstatistik, Forecast; Punktdurchschnittsermittlungen, Umsätze nach Behandlern (Umsatzbeteiligung); individuelle Erstellung eigener Statistiken, Überweiserstatistik für MKG, Oralchirurgie u. KFO, Auswertung der offenen Posten (Mahnungen etc.), Termindatenauswertung, Auswertung der erstellten Heil- und Kostenpläne, alles individualisierbar mit DIOS MP
Materialverwaltung	Kassenbuch, Mahnwesen, Offene-Posten-Verwaltung, Bankeinzug, EC-Cash-Anbindung, Kontenverwaltung, Schnittstelle zu „fibu-dok“
Finanzfunktionen	Online-Terminvergabe, Visualisierungs- und Marketingsoftware 3D Vision für die Prothetikplanung mit Kostenkalkulation, Visualisierungs- und Beratungssoftware Personal Assistant Pro, kontaktloses Benutzer-Anmeldesystem, Digitale Unterschrift, zahnärztliches Projektmanagement (Behandlungsplaner), Honorarkalkulation, E-Mail, SMS, Aufgabenverwaltung, Formular designer, Mandantenfähigkeit, Patientenarchivierung
Sonderfunktionen	siehe Sonderfunktionen

solutio GmbH
Max-Eyth-Straße 42, 71088 Holzgerlingen, Kundenservice-Telefon: 07031/4618-600, www.solutio.de

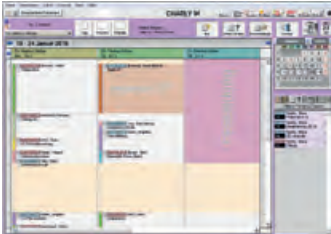
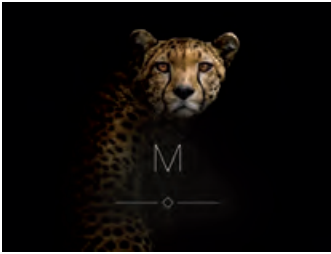

Vertrieb / Service:

Name	CHARLY M
Vertrieb seit wann	1996
Vertriebswege	Direktvertrieb
Anzahl der installierten Systeme	ca. 3.000 (CHARLY XL, M, S)
Demosoftware	ja
Anwenderschulung	ja
Erreichbarkeit Hotline	Mo. - Fr. 7:30 bis 18:00 Uhr, (Fon: 0 70 31/4618-800/ E-Mail: hotline@solutio.de / Fax: 0 70 31/4618-99800)
Technischer Support	Mo. - Fr. 7:30 bis 18:00 Uhr, (Fon: 0 70 31/4618-900, E-Mail: technik@solutio.de/Fax: 0 70 31 4618-99900)

Technische Voraussetzungen:

Hardware	Server (Mindestvoraussetzungen): CPU: Intel Dual-Core CPU , mind. 2 GHz; Hauptspeicher (RAM): 4 GB, Festplatte: 250 GB, Grafik: Auflösung 1024x768; Monitor: 17", Netzwerk: 100 MBit, Client (Mindestvoraussetzungen): CPU: Intel Dual-Core CPU, mind. 2 GHz; Hauptspeicher (RAM): 2 GB; Festplatte: 500 MB freier Festplattenspeicher; Grafik: Auflösung 1024x768; Monitor: 17" (bei Notebooks auch kleiner - mit entsprechender Auflösung, mindestens 1024x768) Netzwerk: 100 MBit. Die aktuellen Mindestvoraussetzungen finden Sie unter: www.solutio.de/downloads/
Betriebssystem	Server (Mindestvoraussetzung): Windows Server 2008, Mac OS X 10.8.5 Server; Client: Win 7, Mac OS X 10.8.5; Für Server und Clients: Java-Version 7 (interne Versionsnummer 1.7). Ab 01.08.2015 Java-Version 8 (interne Versionsnummer 1.8). Die aktuellen Mindestvoraussetzungen finden Sie unter: www.solutio.de/downloads/
Netzwerkfähig	ja
Speicherbedarf	abhängig von Größe der Praxis
Upgrades	Upgrade zu CHARLY XL möglich

Software:

Art der Benutzeroberfläche	grafische Benutzeroberfläche
Intuitive Bedienbarkeit	ja
Anzahl der Arbeitsplätze	keine Begrenzung der Lizenzen, Empfehlung: maximal 150
Passwortschutz / Tastatursperre	ja/nein
Schnittstellen	digitales Röntgen, Rechenzentrum, Finanzbuchhaltung, Bildverarbeitungsprognosen, Terminserver, HOZ-Digital, Daisy u.a. Schnittstellen
Mausunterstützung	ja
Sprachsteuerung	nein
Touchscreen-Unterstützung	Programmteile über Apps
Mehrfacher Programmstart/Arbeitsplatz?	ja
Datenübernahme möglich	ja
Abrufbare Standards	Behandlungs- und Zahnhistorie, Rezeptausdruck, AU-Druck, Milchzahndarstellung, Wechselgebiss, Praxisgebühr, Patientenquittung
Voreinstellung von Behandlungsketten	ja
Indiv. Leistungserfassung	ja/ja
Nicht-zahnbezogene Leistungserfassung	ja
Verarbeitung „zahnungsgleicher Maßnahmen“	ja
Plausibilitätsprüfung	ja
OP-Zuschlagsberechnung	ja
Privatliquidation	ja
Planung / Abrechnung	Zahnersatz, Rechnungsstellung für KFO (Kasse/Privat), Kieferchirurgie, Eigenlaborabrechnung, Kieferbruch- und Parodontalbehandlung, Gnathologie, Implantologie, Abrechnung Unfalleistungen
Termine	Notfallpatienten, Recallverwaltung, sonstige Termine, Terminplanung und -komplexe
Statistiken	offene Posten, Pat. Fall- und Tagesstatistik, Budgetrechnung-Monat/Quartal/Degression/Auswertung, etc.
Materialverwaltung	nein, Materialverwaltung mit CHARLY XL möglich
Finanzfunktionen	Kassenbuch, Mahnverwaltung
Sonderfunktionen	E-Mail, SMS, Mandantenfähigkeit
Spezialfunktionen	Telefondirektwahl aus Programm (Windows: TAPI-fähige Telefonanlage als Voraussetzung)

solutio GmbH
Max-Eyth-Straße 42, 71088 Holzgerlingen, Kundenservice-Telefon: 07031/4618-600, www.solutio.de

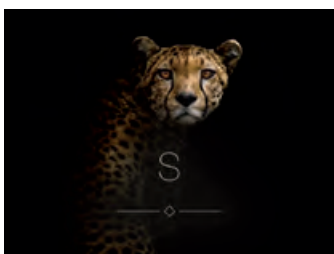

Vertrieb / Service:

Name	CHARLY S
Vertrieb seit wann	1996
Vertriebswege	Direktvertrieb
Anzahl der installierten Systeme	ca. 3.000 (CHARLY XL, M, S)
Demosoftware	ja
Anwenderschulung	ja
Erreichbarkeit Hotline	Mo. - Fr. 7:30 bis 18:00 Uhr, (Fon: 0 70 31/4618-800 / E-Mail: hotline@solutio.de / Fax: 0 70 31/4618-99800)
Technischer Support	Mo. - Fr. 7:30 bis 18:00 Uhr, (Fon: 0 70 31/4618-900 E-Mail: technik@solutio.de / Fax: 0 70 31/4618-99900)

Technische Voraussetzungen:

Hardware	Server (Mindestvoraussetzungen): CPU: Intel Dual-Core CPU, mind. 2 GHz, Hauptspeicher (RAM): 4 GB; Festplatte: 250 GB, Grafik: Auflösung 1024x768, Monitor: 17"; Netzwerk: 100 MBit, Client: CPU: Intel Dual-Core CPU, mind. 2 GHz; Hauptspeicher (RAM): 2 GB; Festplatte: 500 MB freier Festplattenspeicher, Grafik: Auflösung 1024x768; Monitor: 17" (bei Notebooks auch kleiner - mit entsprechender Auflösung, mindestens 1024x768) Netzwerk: 100 MBit. Die aktuellen Mindestvoraussetzungen finden Sie unter: www.solutio.de/downloads/
Betriebssystem	Server (Mindestvoraussetzung): Windows Server 2008, Mac OS X 10.8.5 Server; Client: Win 7, Mac OS X 10.8.5, Für Server und Clients: Java-Version 7 (interne Versionsnummer 1.7). Ab 01.08.2015 Java-Version 8 (interne Ver- sionsnummer 1.8). Die aktuellen Mindestvoraussetzungen finden Sie unter: www.solutio.de/downloads/
Netzwerkfähig	ja
Speicherbedarf	abhängig von Größe der Praxis
Upgrades	Upgrade zu CHARLY M und XL möglich

Software:

Art der Benutzeroberfläche	grafische Benutzeroberfläche
Intuitive Bedienbarkeit	ja
Anzahl der Arbeitsplätze	keine Begrenzung der Lizenzen, Empfehlung: maximal 150
Passwortschutz / Tastatursperre	ja/nein
Schnittstellen	digitales Röntgen, Rechenzentrum, Bildverarbeitungsprogramm, HOZ-Digital, Daisy u.a. Schnittstellen
Mausunterstützung	ja
Sprachsteuerung	nein
Touchscreen-Unterstützung	Programmteile über Apps
Mehrfacher Programmstart/Arbeitsplatz?	ja
Datenübernahme möglich	ja
Abrufbare Standards	Behandlungs- und Zahnhistorie, Rezeptausdruck, AU-Druck, Milchzahnar- stellung, Wechselgebiss, Praxisgebühr, Patientenquittung
Voreinstellung von Behandlungsketten	ja
Indiv. Leistungserfassung	ja
Nicht-zahnbezogene Leistungserfassung	ja
Verarbeitung „zahnungsgleicher Maßnahmen“	ja
Plausibilitätsprüfung	ja
OP-Zuschlagsberechnung	ja
Privatliquidation	ja
Planung / Abrechnung	Zahnersatz, Kieferchirurgie, Eigenlaborabrechnung, Kieferbruch- und Parodontalbehandlung, Gnathologie, Implantologie, Abrechnung Unfallleistungen
Termine	nein, Terminvorschläge und -suche, Notfallpatienten, Recall-Verwaltung, sonstige Termine, Terminplanung und -komplexe mit CHARLY XL möglich
Statistiken	offene Posten, Pat. Fall- und Tagesstatistik, Umsatzabfragen
Materialverwaltung	nein, Materialverwaltung mit CHARLY XL möglich
Finanzfunktionen	Kassenbuch, Mahnverwaltung
Sonderfunktionen	E-Mail, SMS, Mandantenfähigkeit
Spezialfunktionen	Telefondirektwahl aus Programm (Windows: TAPI-fähige Telefonanlage als Voraussetzung)

solutio GmbH
Max-Eyth-Straße 42, 71088 Holzgerlingen, Kundenservice-Telefon: 07031/4618-600, www.solutio.de



Vertrieb / Service:

Name	CHARLY XL
Vertrieb seit wann	1996
Vertriebswege	Direktvertrieb
Anzahl der installierten Systeme	ca. 3.000 (CHARLY XL, M, S)
Demosoftware	ja
Anwenderschulung	ja
Erreichbarkeit Hotline	Mo. - Fr. 7:30 bis 18:00 Uhr, (Fon: 0 70 31/4618-800 E-Mail: hotline@solutio.de / Fax: 0 70 31/4618-99800)
Technischer Support	Mo. - Fr. 7:30 bis 18:00 Uhr, (Fon: 0 70 31/4618-900 E-Mail: technik@solutio.de / Fax: 0 70 31/4618-99900)

Technische Voraussetzungen:

Hardware	Server (Mindestvoraussetzungen): CPU: Intel Dual-Core CPU, mind. 2 GHz Hauptspeicher (RAM): 4 GB; Festplatte: 250 GB; Grafik: Auflösung 1024x768; Monitor: 17"; Netzwerk: 100 Mbit, Client (Mindestvoraussetzungen): CPU: Intel Dual-Core CPU mit mindestens 2 GHz, Hauptspeicher (RAM): 2 GB, Festplatte: 500 MB freier Festplattenspeicher, Grafik: Auflösung 1024x768; Monitor: 17" (bei Notebooks auch kleiner - mit entsprechender Auflösung, mind. 1024x768); Netzwerk: 100 MBit. Die aktuellen Mindestvoraussetzungen finden Sie unter: www.solutio.de/downloads/
Betriebssystem	Server (Mindestvoraussetzung): Windows Server 2008, Mac OS X 10.8.5 Server; Client (Mindestvoraussetzung): Win 7, Mac OS X 10.8.5, Für Server und Clients: Java-Version 7 (interne Versionsnummer 1.7). Ab 01.08.2015 Java-Version 8 (interne Versionsnummer 1.8). Die aktuellen Mindestvoraussetzungen finden Sie unter: www.solutio.de/downloads/
Netzwerkfähig	ja
Speicherbedarf	abhängig von Größe der Praxis
Upgrades	nein

Software:

Art der Benutzeroberfläche	grafische Benutzeroberfläche
Intuitive Bedienbarkeit	ja
Anzahl der Arbeitsplätze	keine Begrenzung der Lizenzen, Empfehlung: maximal 150
Passwortschutz / Tastatursperre	ja/nein
Schnittstellen	digitales Röntgen, Rechenzentrum, Finanzbuchhaltung, SMS, Bildverarbeitungsprogramm, Terminserver, HOZ-Digital, Daisy v.a. Schnittstellen
Mausunterstützung	ja
Sprachsteuerung	nein
Touchscreen-Unterstützung	Programmteile über Apps
Mehrfacher Programmstart/Arbeitsplatz?	ja
Datenübernahme möglich	ja
Abrufbare Standards	Behandlungs- und Zahnhistorie, Rezeptausdruck, AU-Druck, Milchzahn Darstellung, Wechselgebiss, Praxisgebühr, Patientenquittung
Voreinstellung von Behandlungsketten	ja
Indiv. Leistungserfassung	ja
Nicht-zahnbezogene Leistungserfassung	ja
Verarbeit. „zahnungsgleicher Maßnahm.“	ja
Plausibilitätsprüfung	ja
OP-Zuschlagsberechnung	ja
Privatliquidation	ja
Planung / Abrechnung	Zahnersatz, Rechnungsstellung für KFO (Kasse/Privat), Kieferchirurgie, Eigenlaborabrechnung, Kieferbruch- und Parodontalbehandlung, Gnathologie, Implantologie, Abrechnung Unfallleistungen
Termine	Terminvorschläge und -suche, Notfallpatienten, Recall-Verwaltung, sonstige Termine, Terminplanung und -komplexe
Statistiken	offene Posten, Pat. Fall- und Tagesstatistik, Budgetrechnung-Monat/ Quartal / Degression/Auswertung, etc.
Materialverwaltung	Materialverwaltung mit Barcode-Erfassung, Barcodes erstellen / drucken, Chargenrückverfolgbarkeit und automatisches Bestellwesen
Finanzfunktionen	Kassenbuch, Mahnverwaltung, Import-Zahlung von Fibu-Doc, T-Online, MacGiroMT 940 Swift Format, Deutsche Bank-online, Star Money, Dialog 24, Wiso Mein Geld, S-Firm, Volksbank-Süd-online, Volksbank-Nord-online, automatische Verbuchung
Sonderfunktionen	E-Mail, SMS, extra Patienten- und Befundseiten, individuelle Formulardarstellung, Notiz- und Nachrichtenfunktion, To-Do-Listen, Mandantenfähigkeit, stundenabhängige Honorarkalkulation, Geräteverwaltung, Sterilisation (MPG/RKI), QM-Handbuch hinterlegbar
Spezialfunktionen	Telefondirektwahl aus Programm (Windows: TAPI-fähige Telefonanlage als Voraussetzung)